

日/曜日	平良地区	城辺地区	上野地区	下地地区	伊良部地区
1/木	○下崎生きいき教室 10時 下崎公民館		○上野生きいき教室 13時 上野老福センター	○手話サークル 20時 下地社協	○伊良部生きいき教室 14時 仲地公民館
2/金	○大神生きいき教室 12時 大神コミュニティセンター	○福嶺生きいき教室 10時 城辺社協			
3/土					○ゆんたくひだまりの家 14時 のざとや
4/日					
5/月	★健康相談 14時～16時 平良保健センター				★予防接種 (DPT) 16時～17時 旧佐良浜診療所 (徳洲会病院敷内)
		○砂川生きいき教室 10時 城辺社協		○棚根・洲鎌生きいき教室 10時 洲鎌集落センター	
6/火	★マタニティスクール 14時～16時 平良保健センター				
	★健康相談 14時～16時 下地福祉保健センター				
	○狩俣生きいき教室 10時 狩俣集落センター			○来間生きいき教室 10時 来間島離島振興センター	
7/水		○城辺生きいき教室 10時 城辺社協		○上地・高千穂生きいき 教室 10時 上地構造改善センター	★健康相談 14時～16時 伊良部庁舎
8/木	★3歳児健診 13時～15時 平良保健センター ○荷川取生きいき教室 10時 荷川取公民館	○西城生きいき教室 (比嘉・長中・長北・ 西中) 10時 城辺社協		○与那覇生きいき教室 10時 与那覇コミュニティセンター ○手話サークル 20時 下地社協	○伊良部生きいき教室 14時 仲地公民館
9/金	★1歳半児健診 13時～ 15時 平良保健センター ○老福生きいき教室 10時 平良老福センター				
10/土	★4ヶ月児健診 9時～11時 ★10ヶ月児健診 13時～ 15時 平良保健センター				○ゆんたくひだまりの家 14時 のざとや
11/日					
12/月	★予防接種 (BCG) 14時～15時半 平良保健福祉センター				
	★健康相談 14時～16時 平良保健福祉センター				★予防接種 (4価ワクチン) 9時～10時半 旧佐良浜診療所
		○砂川生きいき教室 10時 城辺社協			
13/火	★マタニティスクール 14時～16時 平良保健センター				
	★健康相談 14時～16時 下地福祉保健センター				
	★集団健診(七原、地盛、山 中、細竹、野原越、盛加、 宮原、高野) 8時半～11時 七原公民館	○西城生きいき教室 (吉田・西西・長南・ 上区) 10時 城辺社協		○川満生きいき教室 10時 川満構造改善センター	
14/水	○西原生きいき教室 10時 西原公民館	○城辺生きいき教室 10時 城辺社協		○嘉手苅・入江生きいき 教室 10時 入江集落センター	★集団健診(長浜・佐和田) 8時半～11時 長浜多目的施設
15/木	○下崎生きいき教室 10時 下崎公民館		○上野生きいき教室 10時 上野老福センター	○手話サークル 20時 下地社協	★集団健診 (伊良部・仲地・国仲) 8時半～11時 13時～15時 東地区構造改善センター ○伊良部生きいき教室 14時 仲地公民館

8月

みやこじま健康カレンダー

8月

日/曜日	平良地区	城辺地区	上野地区	下地地区	伊良部地区
16/金	○大神生きいき教室 12時 大神コミュニティセンター				★集団健診(前里添) 8時半～11時 13時～15時 前里添多目的施設
17/土					★集団健診(池間添) 8時半～11時 前里添多目的施設 ○ゆんたくひだまりの家 14時 のざとや
18/日	★予防接種 (DPT) 9時～10時半 平良保健福祉センター				
19/月	★健康相談 14時～16時 平良保健福祉センター				
				○棚根・洲鎌生きいき教室 14時 洲鎌集落センター	
20/火	★マタニティスクール 14時～16時 平良保健センター				
	★健康相談 14時～16時 下地福祉保健センター				
				○来間生きいき教室 14時 来間島離島振興センター	
21/水		○西城生きいき教室 (吉田・西西・長南・上区) 10時 城辺社協		○来間生きいき教室 14時 来間島離島振興センター	
22/木	○荷川取生きいき教室 10時 荷川取公民館	○西城生きいき教室 (比嘉・長中・長北・西中) 10時 城辺社協		○与那覇生きいき教室 14時 与那覇コミュニティセンター ○手話サークル 20時 下地社協	○伊良部生きいき教室 14時 仲地公民館
23/金	○老福生きいき教室 10時 平良老福センター			○上地・高千穂生きいき教 室 14時 上地構造改善センター	
24/土					○ゆんたくひだまりの家 14時 のざとや
25/日	★予防接種 (不活化ポリオ) 9時～10時半 平良保健福祉センター				
26/月	★健康相談 14時～16時 平良保健福祉センター				
		○砂川生きいき教室 10時 城辺社協			
27/火	★健康相談 14時～16時 下地保健福祉センター				
	○狩俣生きいき教室 10時 狩俣集落センター	○西城生きいき教室 (吉田・西西・長南・上区) 10時 城辺社協		○川満生きいき教室 14時 川満構造改善センター	
28/水	○西原生きいき教室 10時 西原公民館			○嘉手苅・入江生きいき 教室 14時 入江集落センター	
29/木	★集団健診(狩俣)8時半～11時 狩俣集落センター (池間・前里)13時～15時 池間島離島振興センター	○西城生きいき教室 (比嘉・長中・長北・西中) 10時 城辺社協		○手話サークル 20時 下地社協	○伊良部生きいき教室 14時 仲地公民館
30/金	★集団健診(島尻・大神)8時半 ～11時 パートウーの里会館	○福嶺生きいき教室 10時 城辺社協			
31/土	★集団健診(西原・福山・大浦) 8時半～11時 西原公民館				○ゆんたくひだまりの家 14時 のざとや

★印の日程 についてのお問合せ

★健康増進課健康づくり係 ☎ 73-1978 ★平良保健センター ☎ 73-4572 ★下地保健福祉センター ☎ 76-2785

○印の日程 (生きいき教室・ミニデイ等) についてのお問合せ

平良 / 社会福祉協議会 平良支所 ☎ 72-3193 城辺 / " 城辺支所 ☎ 77-7930 上野 / " 上野支所 ☎ 76-2540
下地 / " 下地支所 ☎ 76-2270 伊良部 / " 伊良部支所 ☎ 78-5973

8月 図書館のコーナー

休館日

定例休館日(平良館・城辺館): 5、12、19、26日
(北分館): 6、13、20、27日
定期館内整理日: 15日(3館とも)

図書館は、宮古島市民のどなたでも無料で利用できます。お気軽にお越し下さい。

お知らせ

夏真っ盛り! チビッコの諸君、中学生・高校生のみなさん宿題は順調でしょうか? 宮古島市立図書館では、課題図書・指定図書の他にも工作等お手伝い資料が満載です。夏休みは、図書館で過ごすとかかなりイイかも!! 今年こそ余裕をもって宿題に取り組みましょうね。城辺図書館では、講師に西里恵子氏をお招きし、サマー・スクール(高学年)を実施します。詳しくは、城辺図書館(☎77-8813)までお問い合わせください。

城辺図書館(77-8813)

一般書

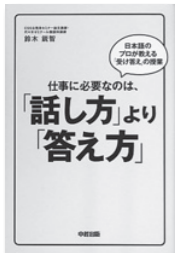

- ☆仕事に必要なのは、「話し方」より「答え方」 鈴木 鋭血 / 著
- ☆お母さん入門 おばあちゃん整体師が伝えたい子育ての知恵 天谷 保子 / 著
- ☆シニアのための大笑い! マジック 36 グループこんぺいとう / 編集

児童書



- ☆なぜ? どうして? 算数のお話 田中 博史 / 監修
- ☆ねずみのつめきり レオ・レオニ / 絵 谷川 俊太郎 / 詩
- ☆いじめのきもち 村山士郎 / 編 小泉 るみ子 / 画
- ☆超爆笑 100 連発! お笑い天国 お笑い笑店 / 作 つばい ひろき / 絵

平良図書館(72-2235)

一般書



- ☆ヨハネスブルグの天使たち 宮内 悠介 / 著
- ☆ホテルローヤル 桜木 紫乃 / 著
- ☆巨鯨の海 伊東 潤 / 著
- ☆バスを待って 石田 千 / 著
- ☆てのひらに爆弾を 黒武 洋 / 著

児童書



- ☆負けられないパティシエガール ジョーン・パウアー / 著
- ☆かぶと3兄弟 宮西 達也 / 著
- ☆としょかんねずみ3 ダニエル・カーク / 著
- ☆おーいおひさま! 西村 敏雄 / 著

北分館(72-2317)

宮古・沖縄関係の本や新聞をお探しの方は、北分館をご利用ください。

郷土資料



- ☆沖縄の真実 松本 健一 / 著
- ☆復帰後の沖縄農業 フィールドワークによる沖縄農政論 新井祥穂 / 著
- ☆Popの交錯する地勢: アメリカ/ウォールと沖縄のポップ文化誌 山城雅江 / 著
- ☆避難ママ 沖縄に放射能を逃れて 山口泉 / 著

パツガツヌ 8月の博物館

休館日
5日(月)、12月(月)
19日(月)、26日(月)

お問い合わせ
宮古島市総合博物館
☎73-0567

企画展「美ぎ布展」関連行事 『地機(ズバタ)の講演会・実演会』

講師: 仲間 伸恵 氏 (琉球大学講師)
日時: 8月11日(日) 14:00 ~ 16:00
場所: 宮古島市総合博物館

子ども博物館第3回講座 『葉脈標本作り』

講師: 博物館職員
日時: 8月17日(土)、18日(日) 9:00 ~ 12:00
場所: 宮古島市総合博物館

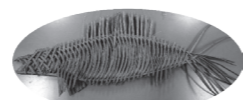

ソテツで作った魚

8月



マティダ市民劇場

☎72-9622

催し物案内

※予定は変更になることがあります。各主催者の情報をお確かめのうえ、ご来場下さい。

期日	催し物	入場料	開場と開演 / 主催 / 連絡先	期日	催し物	入場料	開場と開演 / 主催 / 連絡先
1日(木)	第8回宮古島市総合文化祭「芸術劇場」	500円	開場: 13:30 開演: 14:00 宮古島市文化協会 ☎0980-76-6708	18日(日)	第8回宮古島市老人クラブ連合会平良支部「クラブ大会」	整理券	開場: 12:00 開演: 13:00 市介護長寿課 ☎0980-72-6532
11日(日)	山口智充 エンターテイメントショー	2,900円	開場: 15:30 開演: 16:00 (株)よしもとクリエイティブ・エージェンシー ☎03-3209-8252	24日(土)	市民公開講座 ~認知症について~	無料	開場: 16:00 開演: 17:00 小野薬品工業(株) ☎098-876-7680
13日(火)	海の子山の子 平和コンサート	一般500円 学生無料	開場: 18:00 開演: 18:30 宮古島市中央公民館 ☎090-4470-9571	25日(日)	宮古島国際音楽プレコンサート	無料	開場: 13:00 開演: 14:00 日本弦楽指導者協会 ☎090-8685-7821
				31日(土)	ウムヤス・ウムツシ 芸能祭	990円	開場: 18:00 開演: 18:30 宮古島地区防犯協会 ☎73-7540

催物申請について

必要な書類
文化ホール使用許可申請書
付属設備使用許可申請書

受付期間
使用する月の1年前の初日から。受付時間は午前9時から午後5時まで。
※使用許可の順位は原則申請順となります。

使用料金の納期限
原則2週間以内。
※使用料金が確認できない場合、使用をお断りすることがあります。予めご注意ください。

んみゃーちカレンダー

8月です



日	月	火	水	木	金	土																												
		(中): 中央公民館 ☎73-1123 (城): 城辺公民館 ☎77-4903 (下地): 下地公民館 ☎76-6017 (上): 上野公民館 ☎76-2483 (伊): 伊良部公民館 ☎78-3558 (西): 西原地区公民館 ☎72-1732 (下崎): 下崎地区公民館 ☎73-0044 (久): 久松地区公民館 ☎72-7997		1 (中)社交ダンス講座 19時~ (下地)親子陶芸講座 19時~ (上)夏休み絵画教室 9時~ (西)サマー絵画講座 13時~ (久)夏休み子ども絵画教室 10時~ (久)夏休み子ども三線教室 14時~	2 (下地)琉舞講座 20時~ (上)夏休み絵画教室 9時~ (上)三線講座 20時~ (西)サマー絵画講座 13時~ (久)夏休み子ども三線教室 14時~	3 (中)島講座「はじめての三線」 19時~ (城)書道講座 10時~ (下地)親子陶芸講座 19時~ (西)サマー絵画講座 13時~ (西)サマー絵画講座 13時~	4 (中)大工講座 9時半~ (西)サマー絵画講座 13時~	5	6 (中)水墨画講座 19時~ (上)いざいぎシルバー講座 14時~ (上)夏休み絵画教室 9時~	7 (城)エアロビクス講座 20時~ (城)三線講座 20時~ (上)夏休み絵画教室 9時~ (久)夏休み子ども三線教室 14時~	8 (中)社交ダンス講座 19時~ (上)夏休み絵画教室 9時~ (久)夏休み子ども三線教室 14時~	9 (下地)琉舞講座 20時~ (久)夏休み子ども三線教室 14時~ (上)三線講座 20時~	10 (城)書道講座 10時~ (上)夏休み親子陶芸講座 10時~ (中)島講座「はじめての三線」 19時~	11 (中)大工講座 9時半~ (上)夏休み親子陶芸講座 10時~ (伊)親子ものづくり教室 10時~	12	13 (中)水墨画講座 19時~ (下地)子ども茶道講座 10時~ (下地)琉舞講座 20時~	14 (中)社交ダンス講座 19時~ (城)三線講座 20時~ (下地)子ども茶道講座 10時~ (久)夏休み子ども三線教室 14時~	15 (下地)子ども茶道講座 10時~	16 (下地)子ども茶道講座 10時~ (下地)琉舞講座 20時~	17 (城)書道講座 10時~ (下地)子ども茶道講座 10時~	18 (中)大工講座 9時半~ (中)花づくり講座 14時~ (伊)親子料理教室 14時~	19	20 (中)水墨画講座 19時~ (下崎)エアロビクス講座 20時~	21 (城)三線講座 20時~	22 (中)社交ダンス講座 19時~ (上)エアロビクス講座 20時~	23 (下地)親子陶芸講座 19時~ (下地)琉舞講座 20時~ (下崎)エアロビクス講座 20時~	24 (城)書道講座 10時~	25 (中)大工講座 9時半~	26	27 (中)水墨画講座 19時~ (下地)琉舞講座 20時~ (上)いざいぎシルバー講座 14時~ (下崎)エアロビクス講座 20時~ (久)エコクラフト講座 20時~	28 (城)三線講座 20時~ (下地)タケアラ学校講座 14時~	29 (上)エアロビクス講座 20時~ (中)社交ダンス講座 19時~	30 (下地)琉舞講座 20時~ (下崎)エアロビクス講座 20時~ (久)エコクラフト講座 20時~	31 (城)書道講座 10時~

「現況届」の提出を忘れずに!

児童扶養手当、母子・父子家庭等医療費助成、特別児童扶養手当等を受けている方は、毎年8月に「現況届」を提出してもらっております。現況届とは前年の所得等を確認するための届け出です。

※ 平良・城辺・下地・上野・伊良部地区、それぞれ住所地の庁舎での届出となります。

注意!! 「現況届」を期間内に提出しないと、8月分からの手当が受けられなくなりますのでご注意ください!!

【受付期間・場所】

地区	受付期間	時間	場所
平良地区	8月12日(月)	9:00 ~ 16:30 ※平良地区のみお昼時間も受付します	平良庁舎4階会議室
城辺地区		9:00 ~ 11:30、13:00 ~ 16:30	各庁舎の支所窓口
下地地区	9:00 ~ 11:30、13:00 ~ 16:30		
上野地区	9:00 ~ 11:30、13:00 ~ 16:30		
伊良部地区	16日(金)	9:00 ~ 11:30、13:00 ~ 16:30	伊良部庁舎1階 福祉室

※ 児童扶養手当「一部支給停止適用除外事由届」が必要な方へ

5年以上の受給者のうち、支給停止に該当し、届出が必要な方にはすでに通知してありますように、定められた事由に該当する場合、届出しなければ減額となる場合がありますので、通知書に記載されている提出先へ期間内に届出するようお願いします。



お問い合わせ 児童家庭課 児童母子係 ☎ 73-1966
 城辺支所 ☎ 77-2688
 下地支所 ☎ 76-3020
 上野支所 ☎ 76-2482
 伊良部福祉室 ☎ 78-6252

国民健康保険課からのお知らせ

☆ 8月の「夜間」納付(相談)窓口開設について

国民健康保険課では、平日仕事等で来所出来ない方のため、現在夜間納付窓口を開設しています。多くの加入者の皆様のご活用いただきますようお願い致します。

納付書の納付期限が過ぎますと、納付書の再発行が必要となりますのでご注意ください。また、納め忘れがないように口座振替をお勧めします。

- 開設場所：平良庁舎2階 国民健康保険課
- 8月は、8月1日(木)・8日(木)・15日(木)
午後5時15分～午後7時

☆ 正しい所得の申告をお願いします。

国保税の所得割額は「前年中の所得」をもとに決められます。国保事業の健全な運営を図るため、正しい申告をお願いします。申告をしないと、正しい国保税が計算できないだけでなく、所得の低い世帯に対して適用される軽減制度が受けられなかったり、給付を受けるさいに不利益となる場合があります。

〈低所得者軽減制度〉

医療分の加入者の所得に応じて、均等割・平均割に対し7・5・2割の軽減制度があります。

※ 所得未申告者のいる世帯は軽減されません。

前年中の所得がなくても、扶養控除対象者でも、18歳以上の方は必ず申告してください。

お問い合わせ 国民健康保険課 賦課徴収係 ☎ 73-1973

平成25年度 市県民税第2期分の納付期限は 9月2日(月)です!

平成25年度市県民税第2期分の納付期限は、9月2日(月)となっております。納付は、各金融機関とコンビニエンスストアでの納付もできます。また、インターネットバンキング、モバイルバンキングを利用した納付、ATMからも納付できます。

休日、夜間でも納付することができ、大変便利になりましたので、ぜひ納期限内に納めて頂きますよう、市民の皆様のご協力をお願いします。

なお、納め忘れのないよう、便利な口座振替をお勧めします。

お問い合わせ 税務課 ☎ 72-0841

夜間「くらしの無料法律相談会」

借金のこと等について悩んでいる方、仕事の都合で昼間はなかなか相談に行くことが出来ない方を対象に、弁護士、司法書士等の専門家が相談を受けます。

日時：8月14日(水)・28日(水) 午後6時～8時
 場所：県宮古合同庁舎1階行政情報コーナー
 ※ 要電話予約

主催・問い合わせ 県民生活センター宮古分室 ☎ 72-0199



ふれあい福祉相談室より 8月の日程をお知らせします

- 無料暮らしの相談(法律)
13日(火)、27日(火)
【午後2時00分～午後4時00分】
- 総合相談(教育を含む)
1日(木)・5日(月)・8日(木)・
12日(月)・15日(木)・19日(月)・
22日(木)・26日(月)・29日(木)
【午前10時～午後4時】

相談場所は、
宮古島市社会福祉協議会平良支所です
☎ 72-3193

平成25年度巡回相談

障害者地域生活支援センター

さぼーと 8月17日(土)

※ 教育相談も随時受けられます。
 時間：午前9時～午後4時
 場所：ゆいみなあ(市働く女性の家)
 ☎ 74-3719

「無料人権相談所」開設

近隣とのトラブル、家庭内のもめごと、いじめ・体罰に関する問題、離婚、扶養、相続、遺言、借地借家等の相談に応じています。相談は無料で、難しい手続きもなく、秘密は固く守られます。

- 8月20日(火) 13:30～16:00
場所：市役所平良庁舎1階会議室
- 8月27日(火) 14:00～16:00
場所：城辺公民館(旧城辺改善センター)

女性のための相談窓口 「女性相談室」開設

女性相談室は家族・離婚問題・生活苦・夫からの暴力などを一人で悩んでいるあなたのための相談室です。女性相談員が電話や面談による相談で、あなたと一緒に問題の解決方法を考えます。費用は無料で、秘密は堅く守られます。

- 毎週月・水・木 9:00～17:00
- 場所：平良庁舎4階 女性相談室
宮古島市 女性相談室 ☎ 73-1947

市民公開講座のご案内

『認知症、みんなで早期発見するために』

日時：平成25年8月24日(土)
17:00～19:30
場所：マティダ市民劇場

【ドラマ放映】(17:00～17:15)

「バアちゃんの世界」 第1幕：涙の理由 第2幕：あした一緒に
出演：裕木奈江、大鶴義丹、綾戸智恵

入場無料!

司会：うむやすみゃあす・ん診療所 理事長 竹井 太 先生

【基調講演】(17:15～17:55)

演題「沖縄県の認知症医療」 演者：天久台病院 精神科 医局長 葉室 篤 先生

【特別講演】(17:55～18:55)

演題「もしかしてボケたかな? 認知症予防と早期発見」

演者：秋田県立脳血管研究センター神経内科学研究部 部長 長田 乾 先生

【パネルディスカッション】(18:55～19:30) 司会：うむやすみゃあす・ん診療所 理事長 竹井 太 先生

パネラー

- 認知症家族会みやこ 長濱 隆 会長
- 天久台病院精神科医局長 葉室 篤 先生
- 宮古島市地域包括支援センター 根間 京子 係長
- 宮古地区介護支援専門員連絡会 楨 紀子 会長代理
- 宮古介護福祉士の会 下地 善一 会長代理
- 秋田県立脳血管研究センター神経内科学研究部 部長 長田 乾 先生

共催：宮古地区医師会、宮古地区歯科医師会、
宮古地区薬剤師会、小野菜品工業株式会社
後援：宮古島市社会福祉協議会、宮古島市

お問い合わせ 宮古島市地域包括支援センター
☎ 73-1979
小野菜品工業株式会社
☎ 098-876-7680

無料スキルアップ講座 参加者募集のお知らせ

宮古島地域雇用創造協議会では、求職者支援の一環として、パソコン基礎講座を始め、ビジネスマナー、プレゼンテーション等、様々な講座を開催します。

- ビジネススキル初級講座** パソコン初級(Excel、Word等)、ビジネスマナー
 第5期：8月5日(月)～8月9日(金) 9:30～16:30
 第6期：9月2日(月)～9月6日(金) 9:30～16:30
 第7期：9月30日(月)～10月4日(金) 9:30～16:30
- ビジネススキル中級講座** パソコン中級(Excel、Word、PowerPoint等)
 第5期：8月12日(月)～8月16日(金) 9:30～16:30
 第6期：9月23日(月)～10月4日(金) 18:30～21:30
- ビジネススキル上級講座** 企業会計等
 第3期：8月19日(月)～8月30日(金) 9:30～16:30
- 宮古島の“宝”発見・創造講座** 地域の宝創造等
 第1期：8月19日(月)～8月25日(日) 18:30～21:30
 第2期：9月9日(月)～9月14日(土) 18:30～21:30
- 民泊マイスター育成講座** 民泊事業の概況と受け入れ準備
 第2期：8月17日(土)～8月18日(日) 9:30～16:30
- 外国人観光客受け入れ基礎研修** 会話基礎・応用、接客コミュニケーション
 第2期 9月9日(月)～9月13日(金) 9:30～16:30

受講料無料!



※お電話での対応は、お問い合わせのみです。お申し込みは、先着順(20名)にて受付し、各講座開始日の前週木曜日が締切日です。お早めに直接協議会までお越しください。

お問い合わせ及び受付場所
 宮古島地域雇用創造協議会(宮古島市平良第二庁舎2階) ☎ 79-5288



自衛官等募集のご案内

募集種目	受験資格	受付期間	試験日(1次)
航空学生(海・空)	高卒(見込含)21歳未満	8/1～9/6	9/21
一般曹候補生	18歳以上27歳未満	8/1～9/6	9/16
自衛官候補生(男子)	18歳以上27歳未満	一次募集 8/1～9/6 二次募集 10/1～11/11	一次募集 9/16(学科)、10/6(口述・身体検査) 二次募集 11/23(学科)、11/24(口述・身体検査)
自衛官候補生(女子)	18歳以上27歳未満	8/1～9/6	9/23
防衛大学校学生	推薦 総合選抜 一般(前期) 一般(後期) 高卒(見込含)21歳未満	9/5～9/9	9/28・29
		9/5～9/30	11/9・10
		H26.1/22～1/31	H26.3/1
防衛医科大学校学生	医学科 高卒(見込含)21歳未満	9/5～9/30	11/2・3
	看護学科 高卒(見込含)24歳未満		10/19

●説明会：8月3日(土)、8月31日(土) 10:00～11:00、14:00～15:00
 平良地方合同庁舎2階会議室

お問い合わせ 自衛隊沖縄地方協力本部宮古島出張所 ☎ 72-4742

**宮古島市議会議員
選挙のお知らせ**

立候補予定者説明会を開催します

日時：平成25年8月27日(火)午後1時30分
 場所：宮古島市役所平良庁舎6階会議室

【選挙の日程】

投票日：平成25年10月27日(日)
 告示日：平成25年10月20日(日)
 登録基準日：平成25年10月19日(土)

【投票できる方】

○平成5年10月28日までに生まれた方
 ○平成25年7月19日までに宮古島市に住民登録され、引き続き居住している方

詳しくは、宮古島市選挙管理委員会 ☎ 74-2215 までお問い合わせください。

**8月は「道路ふれあい月間」です
ゆずり合い せまい道路も 広くなる**

8月は道路ふれあい月間です。これは、普段何気なく利用している道路の役割と重要性を再認識することで、道路をいつくしむ道路愛護活動の推進と正しい利用の啓発を目的として制定されたものです。道路は常に広く、美しく、安全に利用しましょう。



推進標語最優秀賞

- 「ゆずり合い せまい道路も 広くなる」(小学生の部) 山梨県 樋口 莉奈
- 「踏みしめて 未来へつづく 道がある」(中学生の部) 茨城県 大山 藍
- 「おかえりと 道の向こうで 待つ笑顔」(一般の部) 福井県 中川 潔

道路建設課 管理係 ☎ 76-6986



**行政チャンネル番組と
放送時間のお知らせ**

8月の行政チャンネル(11CH)
番組案内

『情報!宮古アラカルト』

放送日：毎日
 放送時間：10:00 13:00 17:00 20:00 23:00
 ※平良図書館で、DVDも貸し出しております。

『熱中症予防対策(家庭編・労働編)』

放送日：毎日
 放送時間：7:00 13:30 16:30 23:30
 ※平良図書館で、DVDも貸し出しております。

『気をつけよう!海のキケン生物』

放送日：毎日
 放送時間：9:30 16:00 20:50

※宮古島市ホームページの行政情報からも、ご覧いただけます。

お問い合わせ 情報政策課 ☎ 72-1689

「特別警報」が始まります

平成25年度8月末までに運用を開始します

気象庁は、重大な災害が起こるおそれが著しく大きい場合に特別警報を発表します。

特別警報は、「東日本大震災」における津波や、「平成23年台風第12号」による豪雨、「伊勢湾台風」による高潮のような、警報の発表基準をはるかに超える異常な現象が予想され、重大な災害が起こるおそれが著しく大きい場合に発表し、最大限の警戒を呼びかけます。

津波、噴火、地震については、現行の警報のうち危険度が高いレベルのものを特別警報に位置づける予定です。

- 津波については、大津波警報を特別警報に位置づける予定です。
- 地震動については、緊急地震速報(警報)のうち震度6弱以上の揺れを予想したものを特別警報に位置づける予定です。

お問い合わせ
 総務課防災危機管理係 ☎ 72-3751(内線363)

平成 25 年度 宮古島市職員採用候補者試験公告

1. 採用職種

区分	採用人数	受験資格
行政職Ⅰ	若干名	①昭和 53 年 4 月 2 日以降に出生した者。 ②学校教育法に基づく高等学校を卒業した者（平成 26 年 3 月 31 日までに卒業見込みの者を含む。）又はこれと同等以上の学力があると認められる者
行政職Ⅱ (身体障害者対象)	若干名	①昭和 53 年 4 月 2 日以降に出生した者。 ②学校教育法に基づく高等学校を卒業した者（平成 26 年 3 月 31 日までに卒業見込みの者を含む。）又はこれと同等以上の学力があると認められる者 ③身体障害者手帳の交付を受けている者 ④介護者なしに、職務遂行が可能な者
学芸員職（考古）	若干名	①昭和 48 年 4 月 2 日以降に出生した者 ②学校教育法による大学卒業以上の学歴を有する者で、考古学の専門教育を受け、卒業した者で学芸員資格を有する者（平成 26 年 3 月末日までに取得見込みの者を含む。）
保健師職	若干名	①昭和 48 年 4 月 2 日以降に出生した者 ②保健師の資格を有する者
保育士・幼稚園教諭職	若干名	①昭和 48 年 4 月 2 日以降に出生した者 ②保育士資格及び幼稚園教諭免許の両方の資格を有する者、又は平成 26 年 3 月 31 日までに取得見込みの者
技術職（建築）	若干名	①昭和 48 年 4 月 2 日以降に出生した者 ②一級建築士、二級建築士、1 級建築施工管理技士又は 2 級建築施工管理技士のいずれかの資格を有する者
技術職 (土木施工管理技士)	若干名	①昭和 48 年 4 月 2 日以降に出生した者 ②一級土木施工管理技士又は二級土木施工管理技士の資格を有する者
消防職	若干名	①昭和 59 年 4 月 2 日以降に出生した者 ②救急救命士免許を有する者 ③普通自動車運転免許取得者（AT 限定免許取得者は除く。） ④大型自動車免許取得者又は、採用後取得可能な者 ⑤視力(矯正視力を含む。)が両眼で 0.7 以上、一眼がそれぞれ 0.3 以上、赤色・青色・黄色の色彩の識別が可能で身体が職務遂行に支障のない者。

2. 試験日：平成 25 年 9 月 22 日（日）

3. 試験案内・申込書：宮古島市ホームページ又は総務課及び各支所にて配布します。
宮古島市ホームページよりダウンロードすることもできます。
<http://www.city.miyakojima.lg.jp>

4. 申込み受付期間及び場所

期間：平成 25 年 7 月 29 日（月）～平成 25 年 8 月 9 日（金）

※ 土日・祝祭日を除く、午前 8 時 30 分～午後 5 時 15 分まで

場所：宮古島市役所 平良庁舎 3 階 総務部総務課

お問い合わせ 総務課 人事研修係 ☎ 72-3751(内線 361)

宮古島市が管理している公園等の一覧です

市が管理している公園等を借りたい、また管理についてどこが担当部署なのかわからないなどの問い合わせがあります。

宮古島市が管理している公園をの一覧を掲載しますので、借用申請や遊具・管理状況に不具合を発見した場合などにご利用ください。

平良地区

公園等名	担当課	電話番号	公園等名	担当課	電話番号
土原公園（西平安名崎、風の公園）	観光課	73-2690	高野漁港多目的広場	水産課	74-2212
クウラ農村公園	むらづくり課	76-2194	高野漁港運動公園		
宮原第 2 水辺公園			久松漁港漁村再開発施設用地	商工物産交流課	73-2690
健康ふれあいランド公園			宮古島市熱帯植物園		
島尻マングローブ公園			染地公園	借用：市民生活課 管理：都市計画課	72-3751 (内 156) 76-6507
大野山林	船立公園				
学びの森（東小北側）	みどり推進課	72-9784	大原南公園		
林間広場	水産課	74-2212	大原北公園		
池間公園			パイナガマ公園		
前里広場			荷川取公園		
スージー広場			盛加越公園		
久貝公園	都市計画課	76-6507	カママ嶺公園		
松原公園			袖山墓園		
島尻漁港環境施設用地			ひらりん公園	港湾課	72-4876
大神緑地広場			はりみず公園		
真謝漁港環境施設用地			パイ・パイ・パーク		

城辺地区

公園等名	担当課	電話番号
地下ダム資料館前公園	むらづくり課	76-2194
福西農村公園		
城辺皆福公園（水辺）		
保良農村公園（展望台）		
イムギャー公園	農政課	76-6840
いこいの森広場	みどり推進課	72-9784
福里公園	借用：城辺支所 管理：都市計画課	77-4905 76-6507
城辺総合公園		
東平安名崎公園		

上野地区

公園等名	担当課	電話番号
大嶽城址公園	借用：上野支所 管理：都市計画課	76-6821 76-6507
野原コミュニティ公園		
新里公園（ぶんみゃー前公園）		
トロピカルフルーツパーク	むらづくり課	76-2194

伊良部地区

公園等名	担当課	電話番号
伊良部カントリーパーク	都市計画課	76-6507
平成の森公園	伊良部支所建設室	78-6256

下地地区

公園等名	担当課	電話番号
来間東農村公園	むらづくり課	76-2194
来間西農村公園		
前浜（皆愛）地区農村公園		
池原地区農村公園		
川満北公園	農政課	76-6840
来間地区遊歩道公園		
長崎地区遊歩道公園	みどり推進課	72-9784
ヤーバルやすらぎの森		
川満漁港環境施設用地	水産課	74-2212
ツノジ公園	都市計画課	76-6507
与那覇児童公園		
崎田緑地公園		
サニツ浜公園	下地体育館	76-6968
下地公園		
池原公園	下地支所	76-6001

宮古島市 食生活改善推進協議会
宮古島の旬の食材を使ったメニュー



メニュー
★とうがんと大豆の煮物 4人分
・島らっきょうのマグロ和え物
★以外のメニューレシピは市広報チャンネル(11ch)で紹介します

【とうがんと大豆の煮物】

- ①とうがんは種と白いワタの部分を包丁で切り取ります。
- ②ピーラーで薄めに皮をむき、3cm角に切ります。
- ③周りを面取りします。
- ④皮側に隠し包丁を入れておきます。
- ⑤人参は皮を剥き、3mmの半月切りにします。
- ⑥きざみ昆布、ひじき、しいたけは水で戻しておきます。
- ⑦しいたけは縦半分切り、ひと口大に切り分けます。
- ⑧鍋にかつおだし汁としいたけの戻し汁、料理酒、醤油を入れます。
- ⑨冬瓜、人参、茹で大豆、きざみ昆布、ひじきを入れ、強火で沸騰させアクを取り除きます。
- ⑩アクを取り除いたら中火にし、しいたけを入れ材料が柔らかくなるまで煮込み、みりんを加え仕上げます。

【一口メモ】

冬瓜は水分が多く、エネルギーの最も低い食品です。鮮度のよい冬瓜はビタミンCが豊富で夏野菜として貴重な存在です。大豆との相性も良く利尿作用に効果的です。

【とうがんと大豆の煮物】の摂取成分
(1人分当り)

エネルギー	70kcal
たんぱく質	6.0g
脂質	1.5g
カルシウム	79mg
鉄	1.7g
塩分	1.3g

材料(4人分)

とうがん	400g
人参	100g
茹で大豆	80g
きざみ昆布	10g
ひじき(干)	4g
しいたけ(干)	2枚
かつおだし汁	1カップ
しいたけ戻し汁	1カップ
調味料	
料理酒	小さじ2
みりん	小さじ2
醤油	大さじ1

宮古島の人口

6月30日現在 ※()は先月比

宮古島市の人口	54,804 (+16)
平良	36,501 (+11)
城辺	6,509 (+21)
上野	3,065 (+5)
下地	3,061 (-9)
伊良部	5,668 (-12)
男性	27,318 (+2)
女性	27,486 (+14)
世帯数	24,957 (+19)

(6月の人口動態)

転入 135 転出 125 出生 42 死亡 35

元気なBABY



えいた
池間 瑛太 くん

2012年5月14日生まれ・平良

父：竜兵 母：愛海

自動交付機をご利用ください!

○申請書を記入する手間が省け、窓口の混雑時にも証明書がスムーズに取得できます。

証明書の種類：住民票、印鑑証明書、戸籍、戸籍附票、所得課税証明書、納税証明書

場 所：平良庁舎 1階ロビー

利用時間：平日の午前8時～午後7時まで

※ 土日祝日、慰霊の日、年末年始は休止

ご利用に際しては、暗証番号を登録した宮古島市民カード(印鑑登録証)等が必要です。

旧市町村の印鑑登録証をお持ちの方は、事前に市民カードへの切替が必要です。



詳細については、市民生活課 ☎ 72-3751

窓口での届出や交付請求には
『本人確認が必要』です!

本人確認は、官公署発行の写真付きの身分証明書(運転免許証、住民基本台帳カード、パスポート等)で行います。忘れずにお持ち下さい。

○戸籍・・・本人以外又は同一戸籍に記載されている者以外

○住民票・・・本人以外又は同一世帯以外の者が届出・請求する場合は、委任状が必要です。

窓口での「身分証明書発行」について
交付請求できる場合

- 本人
- 未成年者の場合は、親権者からの請求
- 成年者(20才以上)の身分証明書を請求する場合は、親子であっても本人からの委任状が必要です。

住民票は、市立図書館(平良第2庁舎)でも発行しています。

利用時間は、土曜日：午前10時～午後6時
日曜日：午前10時～午後5時